



การไฟฟ้าส่วนภูมิภาค  
PROVINCIAL ELECTRICITY AUTHORITY

เลขที่ ..ก.ต.สพ.น.(กป.)..๐๑๑.../๒๕๖๒.....  
ชื่อผู้รับ นายภักพงษ์ วงษ์พันธ์ุทา.....  
ชื่อผู้ส่ง ..นายนครินทร์..รัตนปัญญา.....

วันที่ ๗. ม.ค. ๒๕๖๒.....  
ตำแหน่ง ..อก.ปบ.(ก.๓).....  
ตำแหน่ง ..ผจก.กฟส.อ.สพ.น.....

ด้วยการไฟฟ้า สองพี่น้อง จะขอตัดไฟเพื่อปฏิบัติงาน เพื่อเปลี่ยนอุปกรณ์ AVR. ของหม้อแปลงไฟฟ้ากำลัง TP.3สถานีไฟฟ้า  
ทุ่งคอก ตามแผนผังสังเขปแนบ จำนวน...๑...แผ่น ดังนี้

ที่	ฟีดเดอร์	วัน/เดือน/ปี	ตั้งแต่เวลา	ถึงเวลา	ลักษณะงานที่ปฏิบัติ/บริเวณ	จาก	ถึง	ผู้ควบคุมงาน
๑.	F4	9 ม.ค.62	08.30	16.30	ติดตั้ง คอ.ร. ผังตรงข้าม สถานี (สพ.น.2)	สถานี F4	DIS หน้าสถานี เครื่องช่วยเดินอากาศ	นายอุดมศักดิ์ ตะเพียนทอง โทร.๐๘๑-๑๓๘๓๐๒๖๓

พื้นที่ที่มีผู้ใช้ไฟได้รับผลกระทบ(ไฟดับ).บริเวณจุดทำงาน ผังตรงข้ามหน้าสถานี (สพ.น.๒).....

ผู้ประสานงานการดับไฟ ชื่อ ..นายภักพงษ์..หงส์โต ตำแหน่ง ..ผจก.ป.....โทร๐๘๑-๘๘๒๐๘๑๓๗

พื้นที่ ที่ขอตัดไฟปฏิบัติงานมีสายเคเบิลใยแก้วนำแสงของ กฟผ. (หากมีโอกาสชำรุด ผศส.กรส.(ก.๓) จะไปตรวจสอบก่อนปฏิบัติงาน)

๑.  มีสายเคเบิลใยแก้วนำแสง ๑.๑  มีโอกาสชำรุด ๑.๒  ไม่มีโอกาสชำรุด  
๒.  ไม่มีสายเคเบิลใยแก้วนำแสง

(นายนครินทร์..รัตนปัญญา)

ตำแหน่ง.....ผจก.กฟส.อ.สพ.น.....

สำหรับแผนกควบคุมการจ่ายไฟ (ผคฟ.) กฟผ.๓

เรียน อก.ปบ.(ก.๓)

ผคฟ. พิจารณาแล้วเห็นควร

- อนุมัติให้ดับไฟตามคำขอชื่อ.....ฟีดเดอร์.....จาก.....ถึง.....  
ในวันที่.....ตั้งแต่เวลา.....น. ถึง.....น. ตามใบสั่งทำสวิตซ์ซึ่งเลขที่.....  
 อนุมัติให้ดับไฟตามคำขอชื่อ.....ฟีดเดอร์.....จาก.....ถึง.....  
ในวันที่.....ตั้งแต่เวลา.....น. ถึง.....น. ตามใบสั่งทำสวิตซ์ซึ่งเลขที่.....

พนักงานศูนย์ฯ นาย.....ประสานงานการขอตัดไฟกับ.....

(.....)

สำหรับผู้อนุมัติ

ที่ ก.๓ กปบ.(คฟ.)

เรียน ผจก.....

อก.บช.(ก.๓), อก.วว.(ก.๓)

อนุมัติ และแจ้ง จป. เพื่อตรวจสอบความปลอดภัย

พร้อมทั้งลงข้อมูลแจ้งแผนดับไฟลงใน www.pea.co.th

ขั้นตอนการสวิตซ์ซึ่ง.....แผ่น

แผนผังแนบ.....แผ่น

ผจฟ.....(สถานี.....)

เพื่อทราบ และจัดพนักงานเข้าปฏิบัติงานร่วมกับศูนย์ฯ นครปฐม

ตั้งแต่วันที่.....น. เป็นต้นไป จนกว่างานจะแล้วเสร็จ

# แผนผังไฟฟ้า ส่วนภูมิภาค สาขาอำเภอสองพี่น้อง

วันที่ 9 ม.ค. เวลา 08.30-16.30 น.

บริเวณ ฟังตรงข้ามสถานี สพน.2 (ใต้ไลน์ 115KV)

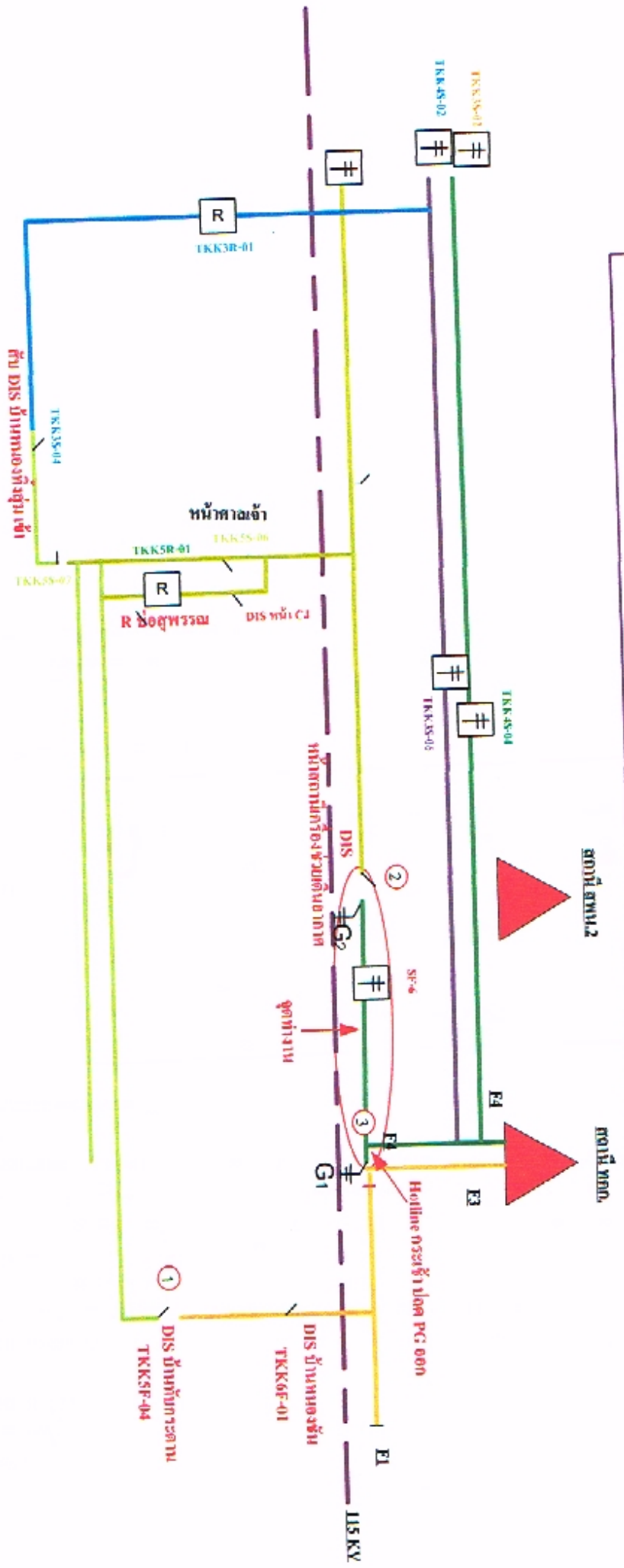

1. สับ DIS บ้านหน้าระดาม TKK5S-04
2. เกิด DIS หน้าสถานีเครื่องแรงดันออก ออก